

令和6年12月吉日

保土ヶ谷区障害者地域自立支援協議会 参加機関各位

保土ヶ谷区障害者地域自立支援協議会
こども部会事務局

保土ヶ谷区障害者地域自立支援協議会 こども部会（見学会）の開催について（ご案内）

『保土ヶ谷区障害者地域自立支援協議会 こども部会』では、障害のある児童・生徒やそのご家族が地域で安心して暮らしていくための活動として、区役所や基幹相談支援センターの他、区内の福祉サービス事業所や特別支援学校などが定期的集まり意見交換や課題検討を通じた連携を行っております。

今年度第3回目の部会は横浜市立上菅田特別支援学校の校内見学を予定しています。

同校は、身体の不自由な児童生徒のために横浜市で最初に作られた学校です。

身体の不自由なお子さん達が学ぶ様子を見せていただく機会となります。

大変お忙しいとは存じますが、ぜひご参加いただければと思います。

お申し込みは、お手数ですが12月27日（金）までにGoogleフォームにて、「保土ヶ谷区基幹相談支援センター」まで返答をお願いいたします。

1 日時:令和7年1月15日(水)9時45分~11時30分

2 場所:横浜市立上菅田特別支援学校

横浜市保土ヶ谷区上菅田町462番地

【バス(横浜駅西口発)相鉄バス83系統】上菅田東部公園(旧旭硝子前)下車徒歩1分

(施設内の駐車場の使用はできません。一般交通での来訪をお願い致します)

3 定員:20名(原則各事業所1名)

※先着順。定員を超えた場合はお断りする可能性もございます。ご了承ください。

4 当日のスケジュール

学校長挨拶 10:00~10:05

学校の見学 10:10~10:50

学校の概要説明 10:50~11:20

質疑応答等 11:20~11:30

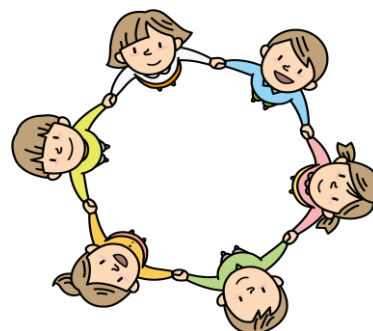

5 その他 情報提供

(お願い)

感染症予防対策の為、当日体調が気になる方はマスクの着用をお願いいたします。

【問合せ先】

・保土ヶ谷区基幹相談支援センター 芝

TEL:045-333-8611 FAX:045-331-9030

◎申込方法

下記 QR コードから入力フォームに必要事項を記入の上、お申込み下さい。

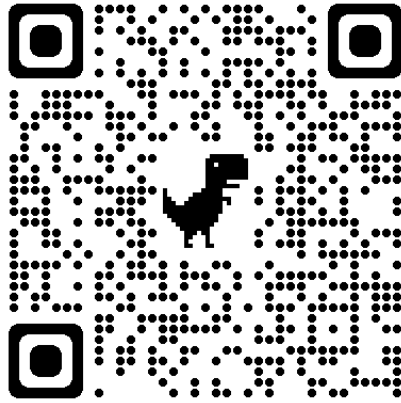

【×切】

令和6年12月27日(金) 17:00

◎問い合わせ先

保土ヶ谷区基幹相談支援センター 電話：045-333-8611 担当：芝