

令和8年

7/5

(日)

申込不要

入退場自由

見つけた!

横浜で
フクシの
ワタシ

障害福祉施設・
事業所の職員に
なってみませんか?

13:00
~15:30

現場で
働いている
人の話が
聞けます。

障害福祉の お仕事フェア in ほどがや

服装自由

履歴書不要

場所

ほどがや
地域活動ホーム
ゆめ

(相鉄線 星川駅南口・
東口、天王町駅YBP口)

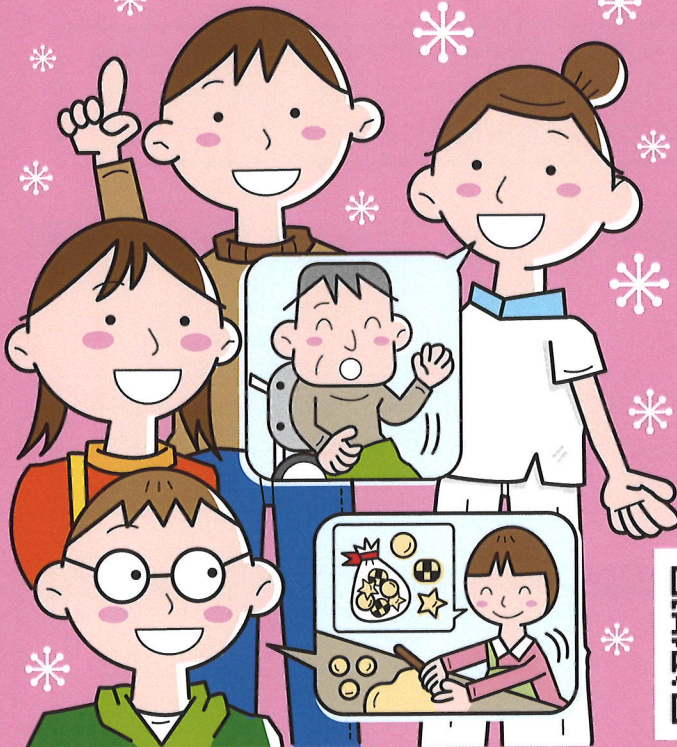

障害福祉のお仕事って
どんなことをしている
んだろう?そんなお話
をします。お気軽に
お越しください。実際
に働いてみると毎日
いろいろな発見があり
楽しいですよ!

参加事業所の
場所を見ら
れます↓

お仕事フェア
の詳細ペー
ジを見られ
ます↓



日中活動系

●事業の種類と内容

生活介護

食事や入浴・排泄等の介護や、日常生活上の支援、創作的活動や生産活動の機会を支援する仕事です。

生活介護の
時間の一例
(休憩含む)



就労移行 支援

一般就労等への移行に向けて、作業や実習、適性に合った職場探し、就労後の職場定着のための支援をします。

就労移行支援
時間の一例
(休憩含む)



就労継続 支援

通所により、就労の機会を提供するとともに、一般就労に必要な知識、能力が高まった者について、一般就労等への移行に向けた支援をします。

就労継続支援
時間の一例
(休憩含む)



地域活動 支援セン ター

在宅の障害者が、登録事業所に通所して、自立した日常生活・社会生活を営むことができるよう、創作的活動・生産活動等の支援をします。

地域活動支援
センターの
時間の一例
(休憩含む)



施設・住居支援・居宅支援

●事業の種類と内容:多くが「早番」「遅番」「夜勤」等の交代シフト勤務です。

グループホーム

障害者が自立した生活を実現していくため、地域の中で共同生活をするための支援をします。

グループホーム
時間の一例
(休憩含む)

<夜勤>



施設入所支援

施設に入所する人に、夜間や休日に、入浴、排せつ、食事の介護等を行います。

入所施設の
時間の一例
(休憩含む)

<遅番>



障害児入所施設

障害児が入所し、通学等を含めた生活に必要な日常の支援をします。

児童施設の
時間の一例
(休憩含む)

<早番>

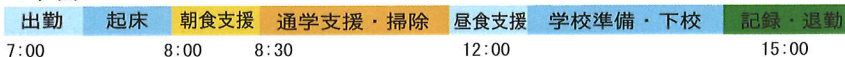

居宅ヘルパー(訪問)

お家の中での入浴、排せつ、食事等の身体介護や掃除、洗濯などの介助・家事援助等支援を行います。
(一部通院介助あり)

朝・夕支援の
時間の一例
(休憩含む)

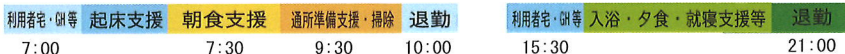

ガイドヘルプ(外出)

生活上必要な外出や余暇活動等の外出支援を行います。また、通勤・通学の移動支援も行います。

休日余暇の
時間の一例
(休憩含む)

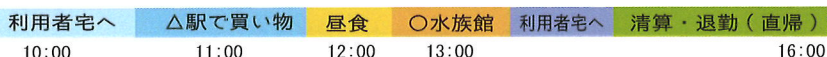

理念

1. お子さんの力や持ち味を理解し、やる気と自信をもって 成長できるように支えています。
2. ご家族が、気持ちを誰かと共有しながら、一歩ずつ前に進むためのお手伝いをしています。
3. 地域の関係機関の方々と子育て支援の力を高め、共に支えあうネットワークをつくります。

5領域にわたる療育支援

<健康・生活> <運動・感覚> <認知・行動>
<言語・コミュニケーション> <人間関係、社会性>

障害分野

身体障害	○
知的障害	○
発達障害	○

事業種類

児童発達 支援センター	○
----------------	---

職種

児童指導員	○
ソーシャルワーカー	○
保育士	○
心理士	○

※この他にも、様々な職種が働いています
 医師・看護師・臨床検査技師・理学療法士
 作業療法士・言語聴覚士・管理栄養士
 事務・その他

※常勤(正規職員)の採用は法人事務局となります
 ※非常勤職員の採用は、各センター欠員時、
 随時募集となります



横浜市リハビリテーション事業団の各施設

- ★横浜市総合リハビリテーションセンター
- ★地域療育センター 4 拠点
- ★障害者スポーツ文化センターラポール 2 拠点
- ★福祉機器センター 3 拠点

「地域療育センター」ってどんなところ？

事業内容と職種

ソーシャルワーカー

電話や面接で保護者や関係機関からの相談を受け付けています。ご家族やご本人の思いを聞かせていただき、課題の整理や解決策について、一緒に考えていきます。

心理士

お子さん一人ひとりの発達について、個別に評価します。また、ご家族からの相談に応じます。

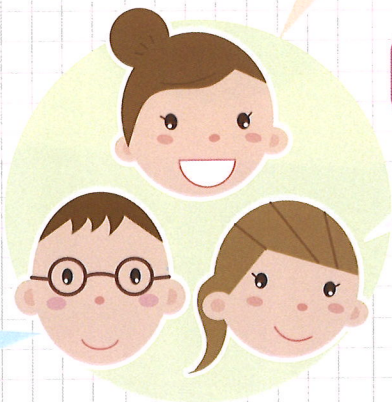

児童指導員 ・保育士

子どもの生活や遊びを大切に、さまざまな体験を通して自信をつけていけるよう発達を支援します。お子さんへの支援だけでなく、ご家族と一緒に考えていきます。

ソーシャルワーカー (例)

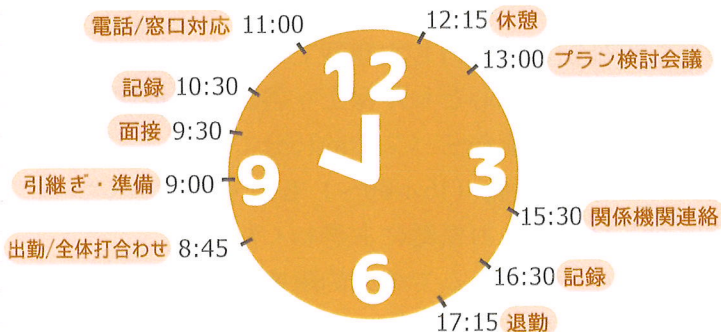

児童指導員・保育士 (例)

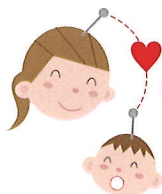
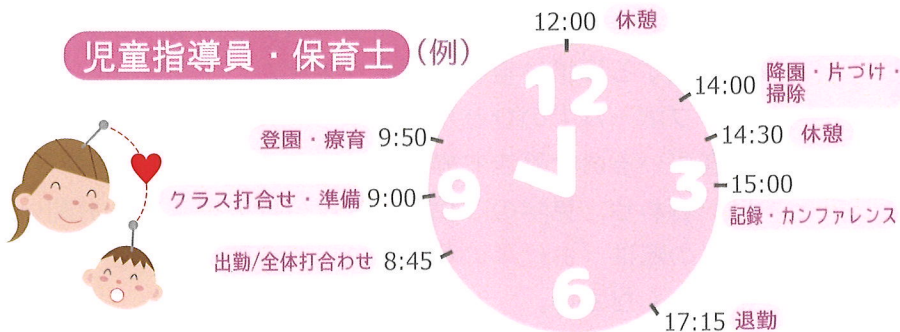

理念 「施設の主人公は利用者である」

障害分野

知的障害 ○

事業種類

日中活動系 ○

グループホーム ○

入所施設 ○

職種

生活支援員 ○

世話人 ○



- ◎新卒の方も福祉初めての方も大歓迎です。（定年制あり）
- ◎働く場所は狩場町を中心とした保土ヶ谷区南部地域です。
保土ヶ谷駅、東戸塚駅からバスで約15分です。
- ◎日勤（9：00～）、夜勤（15：00～）をはじめ、いくつもの時間設定があります。お気軽にお尋ねください。
- ◎入所施設やグループホームでの知的障害児者の身の回りのお世話が主なお仕事です。
- ◎他にも送迎や調理業務、日中支援のお仕事もあります。
- ◎支援に関する資格は特に必要ありません。
- ◎グループホームでのひとり仕事から、入所施設での大勢の支援者がいるお仕事まで様々あります。
- ◎お問い合わせ、見学のご相談を受け付けています。お問い合わせの際は「**お仕事の募集についての問い合わせです**」とお伝えください。

理念

人生（存在）への支援・援助

- ①法人は利用する人たちのQOL（人生の質）を高める仕事を創る
- ②法人は利用者に関わる人たちのニーズに応える仕事を創る
- ③法人は職員が仕事を通して自己実現を図る組織を創る
- ④法人は福祉文化の担い手として、地域に貢献し、地域と共に生きる
- ⑤法人は利用者とともに社会参加を実現する活動・生産を創る
- ⑥法人は障害当事者運動を支援する

※正社員は週40時間勤務・夜勤可能・転勤可能であることが採用条件となります

※契約社員・パートは勤務地によって雇用条件が異なります

障害分野

身体障害	○
知的障害	○
精神障害	△

事業種類

日中活動系	○
グループホーム	○
入所施設	○
訪問・外出系	○
ケアプラザ	○

職種

介護職	○
ヘルパー	○
生活支援員	○
調理員	○
運転手	○



障がいの有無にかかわらず、誰もが存在する価値がある。
障がい者である前に人間です。
一人ひとりの仲間の幸福追求に寄り添い、支援することが
私たちの仕事です。

理念

- 1 一人ひとりの個性を尊重し、気持ちに寄り添い、安心できる環境や支援を目指します。
- 2 共存や思いやりを基本に、お互いを認め合い、住みやすい時間と場所を創ります。
- 3 仲間や地域とのつながりを大切にし、また、協働して権利の擁護と義務の自覚を支援します。
- 4 行政機関、他施設や地域資源との連携を図り、在宅生活者を含めた支援を目指します。

障害分野

身体障害	○
	(重複あり)
知的障害	○
精神障害	△
	(重複あり)

事業種類

日中活動系	○
入所施設	○
相談系	○

職種

生活支援	○
相談員	○
ドライバー	○
当直	○

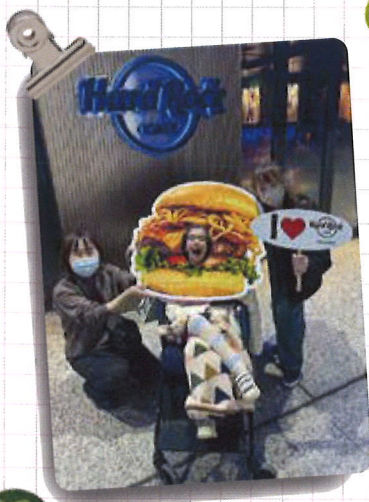

いつでも手の届くところにふれあいのあるくらしを
仲間と共に自立をめざして人と人の関係を大切にします。

理念

1. 私たちは、一人一人の持つ力のすばらしさに依拠し、働く事を通じた社会参加と人間として豊かな発達を保障します。
2. 私たちは、一人一人にあった働く場・生活の場を拡げると共に自分らしい生活・人生を作りだす主人公として力を育み、実現できるように支援します。
3. 私たちは、障害のある人びとの願いをもとに、事業に携わるすべての方の想いを大切にした職場づくりと健全な経営を目指します。
4. 私たちは、誰もが大切にされ、安心して暮らせる地域・社会をつくるため、多くの方々とともに共同の取り組みをすすめます。

障害分野

知的障害

事業種類

日中活動系

グループホーム

職種

相談員

生活支援員

グループホーム職員

現在働いている
職員のコメント

皆、とても長けた感性を持っていて、
驚かされることがとても多くて、
だからお話しすることがとても楽しいです！

夢21福祉会は障害者の方々が仕事をしたり、生活する場所です。
ある方は時間をかけて、作業が徐々に来れるようになる…
ある方は時間をかけてポテトサラダが作れるようになる…など
出来るようになった後、
「教えてくれてありがとう」って言われる…
この仕事をやっててよかったと思える嬉しい瞬間！

一緒に働くスタッフは気さくな方が多くて、20代～30代が多く、
毎日どこかで笑い声が聞こえる明るい職場！

気が付いたら1日が終わっている…
そんな毎日を過ごしています！

あと、前職と比べ休みもしっかりとれます（笑）

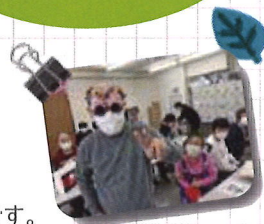

理念

- ・障がいのある方やその家族が、住みなれたまちのなかで安心して生活していけるような支援を行います。
- ・障がいのある方やその家族の思い願いを出発点として、ひとりひとり個性的で豊かな生活を創り出せるような支援を行います。
- ・障がいの種別や年齢にかかわらず様々な要望に応えられるよう各関係機関と連携しながら、地域ケアシステムをの拠点を目指します。

障害分野

身体障害	<input type="radio"/>
知的障害	<input type="radio"/>
精神障害	<input type="radio"/>

事業種類

日中活動系（生活介護）	<input type="radio"/>
放課後等デイサービス	<input type="radio"/>
児童系	<input type="radio"/>

職種

保育士	<input type="radio"/>
相談員	<input type="radio"/>
生活支援員	<input type="radio"/>



- ◆平成16年2月に創立して22年となります。法人内7事業所で現在、職員90名程となります。
- ◆各区に1拠点となる活動ホーム、基幹相談、後見的支援事業と重要なやりがいの有る仕事や他施設との連携業務も有り幅広く行ってます。
- ◆様々な事業を経験して頂き外部研修等も昨年度実績ですが年間120名参加しています。
- ◆是非一度施設の見学、面接と随時行っていますのでご連絡下さい。

理念

『まだ見ぬ可能性に満ちた世界』を提供します

障害分野

知的障害 ○

事業種類

日中活動系 ○

グループホーム ○

職種

生活支援員 ○

世話人 ○



横浜市内に数か所、障害者支援事業所を開設し、運営している法人です。知的の障がいをお持ちの方々や法人に関わるすべての人が、充実した生活を送るために当法人はあります。サポートする職員の成長、皆の将来を真剣に考え、法人運営に取り組んでいます。私たちは常に可能性に挑戦する法人でありたい。

私たちの仕事は、知的の障がいを持たれている方々が主体的な活動や生活ができるよう様々な面からサポート・支援する仕事です。「できない」を「できる」に、「できるをもっと」そんな仕事です。

社会や障がいを持つ方々のために、一緒に支え合いながら働きませんか？

理念

障がいのある方々やそのご家族の個性豊かな安定した地域生活を実現するとともに、地域の福祉活動及び交流の拠点となる事を目指します。

空飛ぶダンボの様に夢を形に変えるための活動です。



障害分野

知的障害

事業種類

日中活動系

グループホーム

職種

生活支援員

地域に根を下ろして42年。保土ヶ谷区内に住む障がいの重いお子さんを抱えたお母さまたちの「地域で当たり前暮らしたい」との願いから活動が始まりました。利用者一人ひとりの想いに寄り添いながら、職員一同きめ細かい多様なサービスの提供を心掛けています。

地域の多くの方々に支えられ、ご高齢の方々、子ども達も当たり前暮らしせる町づくりや福祉の輪づくりの一

翼を担いたく活動を広げています。小さい組織ですが、是非一度見学にお越しいただきアットホームな雰囲気を感じてください。お待ちしております。



理念

障害のある人、支援を必要とする人が住み慣れたまちの中で安心して生活していけるような支援や活動、誰もが当たり前地域で暮らしていけるようなまちづくりや施策の提言をしていきます。

障害分野

身体障害	<input type="radio"/>
知的障害	<input type="radio"/>

事業種類

日中活動系	<input type="radio"/>
グループホーム	<input type="radio"/>
訪問・外出系	<input type="radio"/>

職種

介護職	<input type="radio"/>
ヘルパー	<input type="radio"/>
調理員	<input type="radio"/>
生活支援員	<input type="radio"/>

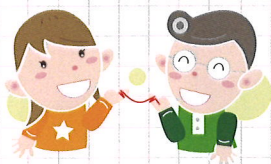

障害のある人や家族が住み慣れたまちの中で、安心して生活や活動ができるように支援して45年。

「ほどがや希望の家（日中活動系）」やグループホーム、ヘルパー事業所でスタッフを募集しています。

現場に必要な知識や技術はもちろん、「支援者」としての考え方なども丁寧にお伝えします。

利用者・家族の想いに寄り添い、共に考え「まちの中で暮らす」を支える「まちなか福祉」に一緒に取り組んでいただける方、是非お待ちしております。



理念 笑顔のある環境をつくろう

障害分野

知的障害	○
精神障害	△

事業種類

日中活動系	○
-------	---

職種

生活支援員	○
-------	---



- ▼保土ヶ谷区と磯子区で就労継続支援B型事業を運営しています。
- ▼弊社は、正社員、パートに関わらず、会社はみんなで作るものだと考えています。各自の意見やアイデアを実現しやすい職場です。
- ▼利用される方は主に知的障害の方、自閉症スペクトラムの方、二次障害からの精神障害のある方です。
- ▼ウエルテックむらさきの理念に共感いただける方を募集しています。
- ▼入社時に内部研修で支援のベースとなる知識を研修しています。また各自に必要と考える内外の研修参加を実施しています。
- ▼保土ヶ谷、磯子の職員の情報交換の場として月1回の定例会を行っています。
- ▼利用者の作業内容や支援の雰囲気をご見学、ご体験をしていただければと思います。お待ちしております。

memo

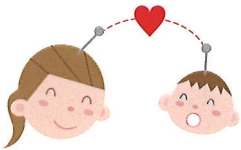

出展法人リスト

	法人名	住所	代表電話	採用担当
1	横浜市西部地域療育センター (横浜市リハビリテーション事業団)	240-0035 横浜市保土ヶ谷区今井町 743-2	(353) 6933	河田
2	社会福祉法人光風会	240-0025 横浜市保土ヶ谷区狩場町200-6	(465) 4161	廣井
3	社会福祉法人同愛会	240-0051 横浜市保土ヶ谷区上菅田町1696	(459) 9870	柵野
4	社会福祉法人十愛療育会	240-0044 横浜市保土ヶ谷区仏向町1600-2	(335) 1001	倉本
5	社会福祉法人夢 2 1 福祉会	240-0043 横浜市保土ヶ谷区坂本町128FKDビル102	(334) 0491	岩山
6	社会福祉法人ほ도가や 主催	240-0005 横浜市保土ヶ谷区神戸町140-2	(340) 3360	野口
7	社会福祉法人幸会	240-0054 横浜市保土ヶ谷区西谷 2-2-12	(381) 9207	阿部
8	NPO法人ダンボの会	240-0065 横浜市保土ヶ谷区和田 1-10-18	(333) 5990	原田
9	NPO法人きてん	240-0003 横浜市保土ヶ谷区天王町 1-21	(333) 6964	神保
10	有限会社ウエルテックむらさき	235-0023 横浜市磯子区森2-13-16ウエルテック磯子304	(750) 0270	太田

主催・問い合わせ先：ほ도가や地域活動ホームゆめ (Tel.045-340-3360)

共催：保土ヶ谷区、保土ヶ谷区障害者地域自立支援協議会

後援：横浜市健康福祉局、社会福祉法人横浜市保土ヶ谷区社会福祉協議会、横浜公共職業安定所(ハローワーク横浜)、社会福祉法人神奈川県社会福祉協議会かながわ福祉人材センター

